

| PARCELAS FASE II - PARCELA 02 | | |
|-------------------------------|----|-----------------------|
| PARCELA | | SUPERFICIE |
| PARCELA | 02 | 296.54 m ² |

| F2 - SUPERFICIES EXTERIORES - VIVIENDA 02 | |
|---|-----------------------|
| Nombre | Sup construida |
| Acceso | 5.05 m ² |
| Hormigón impreso | 17.21 m ² |
| Piscina | 17.36 m ² |
| Terraza pavimentada | 27.69 m ² |
| Tierra vegetal / Jardín | 155.46 m ² |
| | 222.78 m ² |

***NOTA: LAS COTAS Y SUPERFICIES PUEDEN VARIAR LIGERAMENTE A LO LARGO DE LA REDACCIÓN DEL PROYECTO**

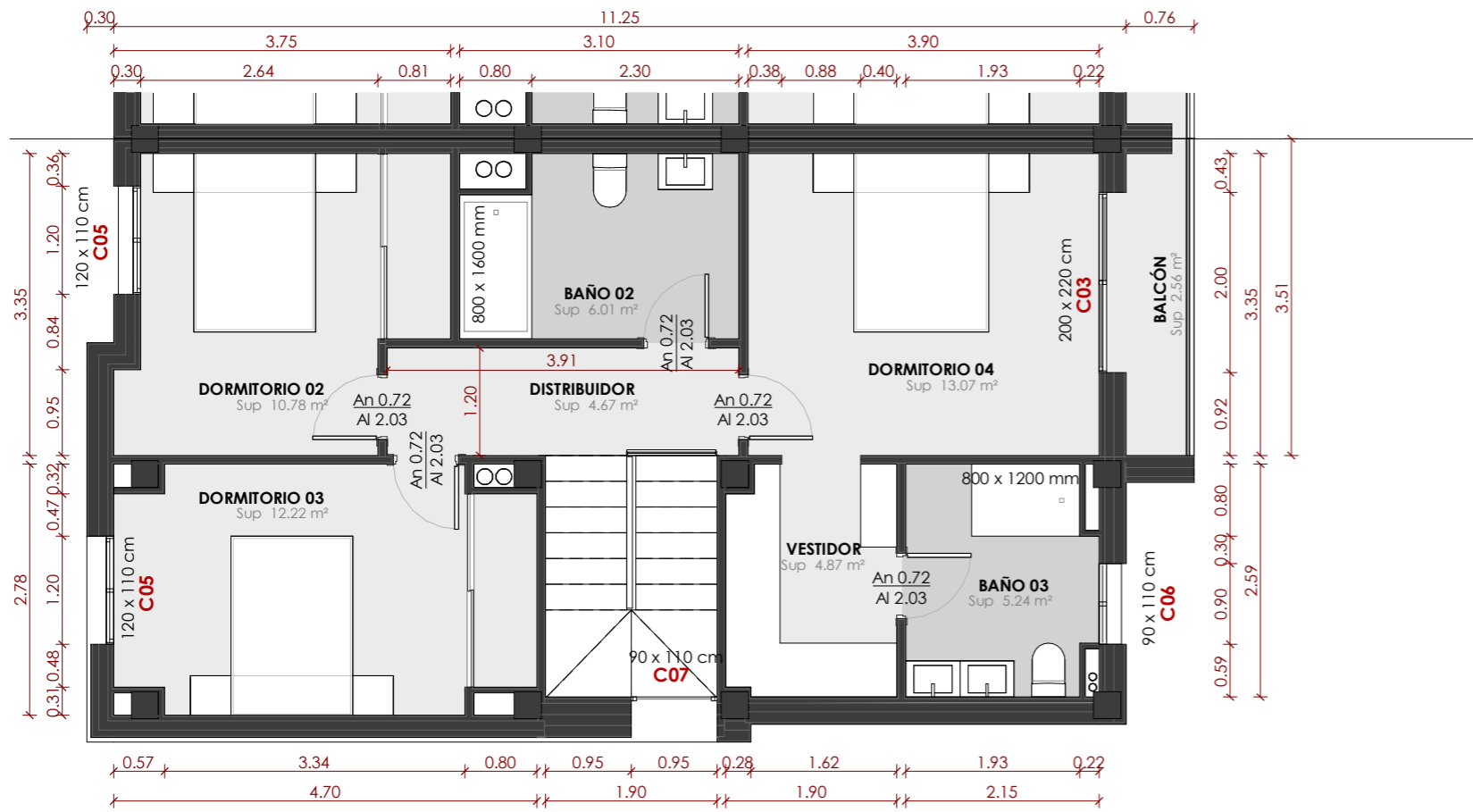

PLANTA PRIMERA

| SUPERFICIES ÚTILES - TIPO A | |
|-----------------------------|----------------------|
| Espacio | Sup útil |
| BALCÓN | 2.56 m ² |
| 2.56 m² | |
| ALMACÉN | 2.90 m ² |
| BAÑO 01 | 4.92 m ² |
| COCINA | 10.25 m ² |
| DORMITORIO 01 | 10.73 m ² |
| RECIBIDOR | 3.93 m ² |
| SALÓN - COMEDOR | 26.34 m ² |
| 59.07 m² | |

| | |
|----------------------------|----------------------|
| BAÑO 02 | 6.01 m ² |
| BAÑO 03 | 5.24 m ² |
| DISTRIBUIDOR | 4.67 m ² |
| DORMITORIO 02 | 10.78 m ² |
| DORMITORIO 03 | 12.22 m ² |
| DORMITORIO 04 | 13.07 m ² |
| ESCALERA | 5.10 m ² |
| VESTIDOR | 4.87 m ² |
| 61.96 m² | |

TOTAL 123.58 m²

| SUPERFICIES CONSTRUIDA - TIPO A | |
|-----------------------------------|----------------------|
| Nombre | Sup construida |
| VIVIENDA - Balcón | 2.72 m ² |
| VIVIENDA - Planta baja | 73.09 m ² |
| VIVIENDA - Planta primera | 76.94 m ² |
| TOTAL 152.76 m² | |

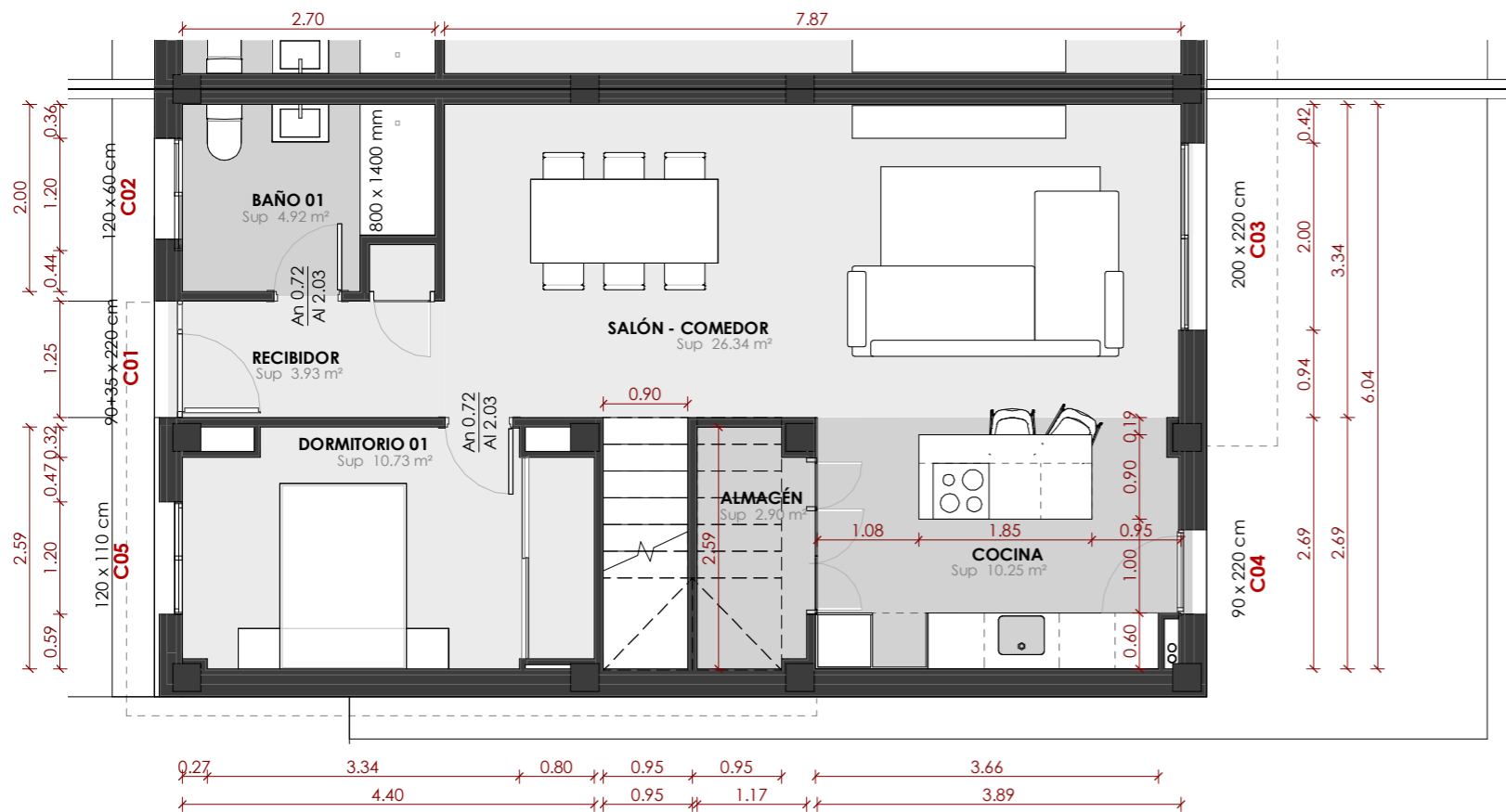

PLANTA BAJA

***NOTA: LAS COTAS Y SUPERFICIES PUEDEN VARIAR LIGERAMENTE A LO LARGO DE LA REDACCIÓN DEL PROYECTO**